

吳鳳技術學院

九十五學年度第一學期經費稽核委員會第一次會議簽到單

會議名稱：九十五學年度第一學期經費稽核委員會第一次會議

時間：九十五年十二月七日（星期四）中午十二時十分正

地點：本校文鴻樓一樓 會議室

主席：齊俊生

記錄：廖志超

列席：

人事室：

會計室：劉秀玲

學務處：李牙坤

總務處：尚坤、游錫美、陳學忠

出席：

委員：何錦子

委員：林冠群

委員：蘇介長

委員：齊成忠

委員：邵淑麗

委員：李永振

委員：汪玉瓚

委員：林秋娟

吳鳳技術學院

九十五學年度第一學期經費稽核委員會會議紀錄

會議名稱：九十五學年度第一學期經費稽核委員會第一次會議

時間：九十五年十二月七日（星期四）中午十二時十分正

地點：文鴻樓一樓 會議室

主席：廖俊杰

列席：周天令^{請假}、劉秀琴、蔡守浦、盧維新^{請假}、蕭坤江、游秀美、陳浩然

出席：何銘子、林冠群、蘇銘宏、邱淑暖、李永振、汪玉銘

林秋娟、盧美貴^{請假}

記錄：廖志超

壹、主席致詞：

非常感謝各位委員的抬舉，推選本人為本會議之主席。此次本會委員的組成，完全符合本校「吳鳳技術學院經費稽核委員會組織要點」第二點之規定。接下來，就直接進入今天的議程。

貳、報告事項：

秘書室：

一、本委員會係依新修正之辦法進行運作，依規定主席係由委員互選產生，請委員推選主席，再進行後續議案之處理。

二、秘書室於 11 月 22 日通知各委員如需事先瞭解相關帳務帳冊可洽會計室辦理在案。

決定：推選主席：廖俊杰委員以六票當選為本會之主任委員。

人事室：

案由：95 年度教育部獎補助款經常門經費執行成效情形。

說明：1.95 年度經常門總經費為 15,428,245 元，執行經費支用情形、比例如下：

(1)獎助新聘、現有教師之薪資：7,390,129 元，佔 47.9%。

(2)改善師資素質與結構：1,835,961 元，佔 11.9%。

(3)提昇學術研究與專業技術：5,585,025 元，佔 36.2%。

(4)行政人員相關業務研習及進修：617,130 元，佔 4%。

2.95 年度經常門經費現已執行核銷金額計 7,925,350 元，如附件一。

預估未核銷金額：獎助新聘、現有教師之薪資 2,273,050 元、教師進修 1,050,426 元、研究 610,000 元、著作 1,727,000 元、改進教

學 270,000 元，編纂教材 110,000 元、製作教具 270,000 元、職工研習 376,500 元，共計 6,686,976 元，結餘 815,919 元。

3. 各項經費如有超出部份，由其他各項結餘款項流用支出。

決定：准予備查。

總務處

案由：本校資訊工程系 - ARM 嵌入式系統發展平台，提請審議。

說明：本採購案之預算核准文件，招標、決標案相關資料、採購契約書、驗收紀錄等文件如附件二。

決定：洽悉。

參、 審議事項：

提案一：學務處

案由：94 學年度就學獎補助款執行成效，提請審議。

說明：94 學年度執行成效表如附件三。

決議：通過。

提案二：學務處

案由：95 年度教育部學生事務與輔導工作經費執行情形，提請審議。

說明：學務處 95 年度教育部學生事務與輔導工作經費執行情形如附件四。

決議：通過。

提案三：總務處

案由：本校體育館暨運動場新建工程執行情形，提請審議。

說明：1. 體育館暨運動場新建工程委託四維建築師事務所之李夢熊建築師規劃設計監造，並於 93 年 12 月 20 日簽訂設計監造委任契約書，費用為總工程造價 2.55%。
2. 體育館營建工程於 94 年 4 月 29 日發包，由麗明營造股份有限公司得標，承攬金額 226,680,000 元，預計完工日期 96 年 3 月 31 日，目前工程進度為 72%，工程估驗已付款 131,871,998 元。
3. 體育館水電工程於 94 年 7 月 13 日發包，由泓盛工程公司得標，承攬金額 53,000,000 元，配合營建工程進度施作，工程估驗已付款 8,531,126 元。
4. 運動場營建工程於 95 年 9 月 26 日發包，由彥豪營造股份有限公司得標，承攬金額 34,222,000 元，預計完工日期 96 年 3 月 31 日，目前工程進度 30%，尚未請領工程款。

5. 運動場水電工程於 95 年 10 月 17 日發包，由泓盛工程公司得標，承攬金額 5,200,000 元，配合營建工程進度施作，尚未請領任何工程款。

6. 檢附本案招標簽文、開標紀錄、設計監造合約、營建工程合約、水電工程合約及請款簽文與紀錄。

決議：通過。

提案四：總務處

案由：中庭廣場新建工程執行情形，提請審議。

說明：1. 中庭廣場新建工程於 95 年 4 月 4 日委託上傑工程顧問公司設計監造，費用為工程總價 2.55%。

2. 本案營建工程於 95 年 8 月 4 日發包，由國大營造公司以 4,150,000 元得標，並於 95 年 10 月 10 日完工啟用，經結算，追加工程款 180,000 元，目前已付款 3,612,071 元。

3. 本案水電工程於 95 年 8 月 11 日與泓盛工程公司議價，議價金額 1,100,000 元，已完工啟用，目前已付款 990,000 元，無追加減金額。

4. 檢附本案招標簽文、開標紀錄、設計監造合約、營建工程合約、水電工程合約及請款簽文與紀錄。

決議：通過。

提案五：總務處

案由：本校 95 年 6 月至 10 月間財產異動情形，提請審議。

說明：本校 95 年 6 月至 10 月間財產異動狀況表如附件五。

決議：通過。

提案六：總務處

案由：本校 95 年 11 月份現金及銀行存款月報表及年度總表執行情形，提請審議。

說明：執行情形資料如附件六。

決議：通過。

提案七：會計室

案由：94 學年度決算數提報案，提請審議。

說明：執行情形資料如附件七。

決議：通過。

肆、臨時動議：

提案：廖主任委員

案由：建議會議前先將議程寄發給各位委員審閱案。

說明：會議中各單位所檢附之資料數據頗為繁複，非一時之間能充份掌握，若會議前先將議程寄發給各位委員審閱案，當更能發揮經費稽核之效能。

決議：照案通過。

伍、散會：下午一時十五分。

95年度經常門經費支用情形一覽表

95.11.30

項目	佔經常門經費之比例			已執行核銷		獎助人次 (案)	預估未核銷金額	結餘	內容說明 (分配原則、審查機制說明)
	細目	金額	比例	金額	比例				
一、獎助新聘、現有教師之薪資	新聘教師	7,390,129	47.90%	5,123,670	33.21%	30	2,273,050	-6,591	吳鳳技術學院教職員工敘薪辦法
	現有教師								
	小計	7,390,129	47.90%	5,123,670	33.21%	30	2,273,050	-6,591	
二、改善師資素質與結構	進修	1,535,961	9.96%	358,770	2.33%	15	1,050,426	126,765	吳鳳技術學院教師進修辦法
	升等送審	300,000	1.94%	135,000	0.88%	15		165,000	吳鳳技術學院教師聘任及升等審查辦法
	小計	1,835,961	11.90%	493,770	3.20%	30	1,050,426	291,765	
三、提昇學術研究與專業技術	研究	700,000	4.54%		0.00%		610,000	90,000	吳鳳技術學院產學合作專案研究實施要點
	學術研習	1,200,000	7.78%	1,015,530	6.58%	41		184,470	1.吳鳳技術學院國內外出差旅費標準執行要點
	技術證照、研習	500,000	3.24%	393,339	2.55%	84		106,661	2.吳鳳技術學院教師發表學術論文獎勵要點
	著作	1,000,000	6.48%	106,400	0.69%	8	1,727,000	-833,400	吳鳳技術學院教師發表學術論文獎勵要點
	改進教學	1,000,000	6.48%	480,191	3.11%	15	270,000	249,809	吳鳳技術學院學術研討會、教學研習會申請要點
	師生創作	185,025	1.20%	115,000	0.75%	20		70,025	吳鳳技術學院師生創作發明獎勵執行要點
	編纂教材	500,000	3.24%		0.00%		110,000	390,000	吳鳳技術學院教師編纂教材、製作教具獎勵要點
	製作教具	500,000	3.24%		0.00%		270,000	230,000	
	小計	5,585,025	36.20%	2,110,460	13.68%	168	2,987,000	487,565	
四、行政人員相關業務研習及進修(占經常門經費5%以內)		617,130	4.00%	197,450	1.28%	21	376,500	43,180	1.吳鳳技術學院國內外出差旅費標準執行要點 2.吳鳳技術學院職工進修要點
	小計	617,130	4.00%	197,450	1.28%	21	376,500	43,180	
總計		15,428,245	100.00%	7,925,350	51.37%	249	6,686,976	815,919	

附件一

附件二

副COPY本

吳鳳技術學院

95 年度教育部獎補助款採購案

案號：1951101

資訊工程系

ARM 嵌入式系統發展平台
套件、Altera DE2 發展與
教育晶片板、PC 工作站

得標廠商：僑高科技有限公司

中華民國 95 年 8 月 1 日

吳鳳技術學院九十四學年度就學補助金執行結果統計表

製表日期: 95.08.17

項次	辦 理 項 目	可提撥金額	執行金額	使用人數	執行百分比	備註
1	學業成績優良獎學金	教務處	2,093,000	630	98.1%	
		進修部	1,043,000	312		
		進修學院	445,000	133		
		小計	3,650,000	3,581,000		1075
2	學生學術暨實務競賽成績優良獎學金	500,000	405,402	332	81.1%	
3	學生社團校外活動獎學金	100,000	100,000	102	100%	
4	考取技術士技能檢定專業證照獎學金	300,000	300,000	172	101.7%	
5	運動績優獎助學金	800,000	813,585	207	103.95%	
6	急難慰助學金	800,000	719,000	155	89.88%	
7	工讀生獎助學金	9,858,846	9,858,600	127	99.99%	
8	共同助學措施學生就學補助金	3,828,000	4,008,000	300	104.70%	
	合 計	19,836,846	19,785,587	2,470	99.74%	94 學年度 剩餘 51,259 合併至 95 學年度使用

校長: 蔡尚芳

承辦單位主管: 蔡守浦

承辦人: 李貞宜

聯絡電話: 05-2267125 轉 24102

備註: 95.07.31 止

附件三

95 年度學輔經費執行成效表 (執行至 95.11.30 止)

經 費 學生事務與輔導領域	學生事務與輔導補助款(元)(A)			學校配合款(元) (B)			總執行率(A+B)
	預算數 (A1)	執行數 (A2)	執行率 (A2/A1)	預算數 (B1)	執行數 (B2)	執行率 (B2/B1)	
一、發揮導師功能	110,000	107,500	97.73%	235,000	184,650	78.57%	84.68%
二、強化學生自治功能	60,000	59,940	99.9%	70,000	55,000	78.57%	88.42%
三、推展學生社團活動	775,900	779,900	100.51%	1,055,000	985,126	99.38%	96.40%
四、強化諮商輔導工作	362,000	304,771	84.2%	100,000	70,316	70.32%	81.19%
五、配合教育部專案活動	150,000	150,000	100%	85,000	85,000	100%	100.00%
六、維護學生安全措施	336,100	336,100	100%	380,000	377,800	99.42%	99.69%
七、其他強化學生事務與輔導功能工作	52,300	50,000	95.60%	82,500	64,000	77.58%	84.57%
合 計	1,846,300	1,788,211	96.85%	2,007,500	1,821,892	90.75%	93.68%

附件五

吳鳳技術學院 95 年度 6 至 10 月財產異動情形

月份	新增財產		減損財產		備註
	筆數	總金額	筆數	總金額	
6 月	89	6,469,315	0	0	
7 月	102	18,764,069	0	0	
8 月	101	10,686,839	0	0	
9 月	162	17,542,338	7	251,992	資管系鄭國順教授 設備移撥至南華大學
10 月	138	13,993,259	0	0	
合計	592	67,455,820	7	251,992	

附件六

吳鳳技術學院 現金及銀行存款月報表 中華民國 95 年 11 月份

摘 要	上月結存	本月共收	本月共付	本月結存
零 用 金	60,000.00	60,194	60,194	60,000.00
銀 行 存 款				
中小企銀 02359-1	102,636,894.90	48,521,636	77,796,302	73,362,228.90
中小企銀 10497-1	9,879,275.50	0	1,088,454	8,790,821.50
中小企銀 07525-5	15,094,731.00	602,900	11,182,905	4,514,726.00
中小企銀 07555-7	253,974.00	7,878	0	261,852.00
臺灣銀行 10627-3	1,383,706.54	0	1,300,000	83,706.54
土地銀行 10768-8	14,581,388.00	0	9,079,418	5,501,970.00
土地銀行 00806-6 甲存	111,211.00	3,032,668	3,091,451	52,428.00
土地銀行 33477-6	6,784,895.00	52,100	1,836,733	5,000,262.00
土地銀行 05562-2 甲存	500,396.00	1,664,844	1,402,392	762,848.00
中小企銀 01119-0 甲存	6,654,041.00	31,657,357	30,789,675	7,521,723.00
中小企銀 01119-7 定存	164,000,000.00	0	16,000,000	148,000,000.00
中小企銀 07633-2	1,006,304.00	736,482	1,400,000	342,786.00
郵 局 31494479	1,295,596.00	0	1,290,000	5,596.00
郵 局 00352034教官	1,248,504.50	90,014	981,883	356,635.50
合 計	325,490,917.44	86,426,073.00	157,299,407	254,617,583.44

製表 複表
會計組 劉素碧

主辦出納人員

出納組長 游秀美

主辦會計主任 劉秀琴 校長

會計主任 劉秀琴

95.12.14

附件六

吳鳳技術學院 現金及銀行存款年度總表

月份	上月結存	本月共收	本月共付	本月結存
94.12	578,545,736.44	394,527,261	456,109,636	516,963,361.44
95.01	516,963,361.44	208,560,331	334,711,509	390,812,183.44
95.02	390,812,183.44	607,684,235	442,886,154	555,610,264.44
95.03	555,610,264.44	101,828,747	183,800,440	473,638,571.44
95.04	473,638,571.44	134,852,283	207,348,472	401,142,382.44
95.05	401,142,382.44	327,006,313	289,488,188	438,660,507.44
95.06	438,660,507.44	61,755,756.00	136,411,199.00	364,005,064.44
95.07	364,005,064.44	65,305,611.00	108,216,778.00	321,093,897.44
95.08	321,093,897.44	227,874,208.00	147,700,710.00	401,267,395.44
95.09	401,267,395.44	263,812,717.00	266,054,534.00	399,025,578.44
95.10	399,025,578.44	107,339,574.00	180,874,235.00	325,490,917.44
95.11	325,490,917.44	86,426,073.00	157,299,407.00	254,617,583.44

上月結存圖

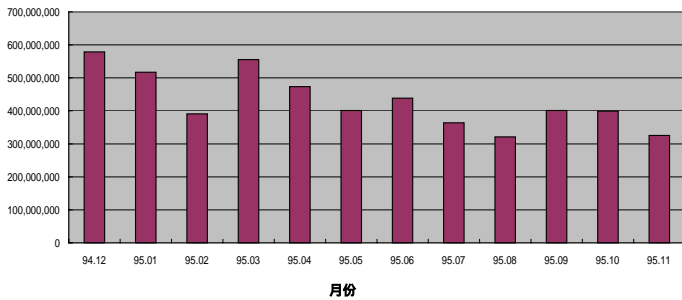

本月共收圖

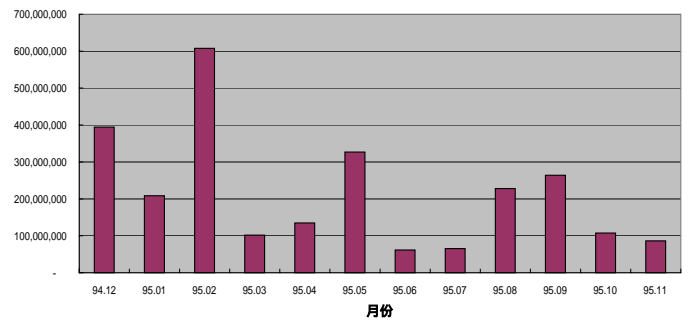

本月共付圖

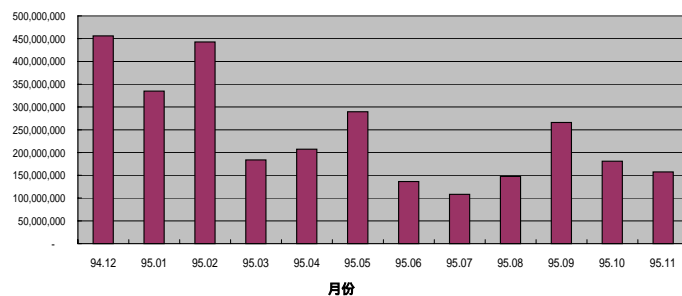

本月結存圖

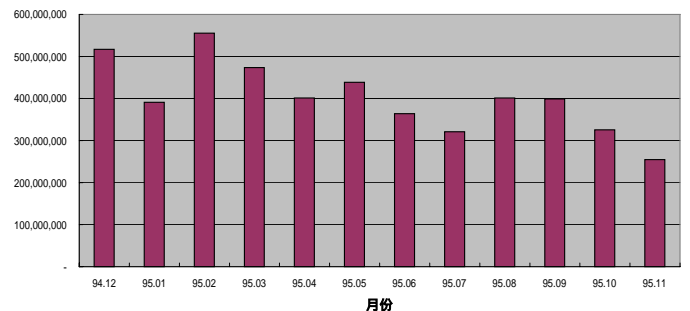

附件七

吳鳳技術學院

編號：203-5

平 衡 表

單位：元

項 目	95年 7月31日	佔總資產%	94年 7月31日	佔總資產%
流動資產	321,968,260	9.35	713,356,419	21.11
現金	60,000	-	60,000	-
銀行存款	318,616,018	9.25	708,564,151	20.97
短期投資	0	-	0	-
應收款項	1,776,866	0.05	3,200,164	0.09
材料及用品	0	-	0	-
預付款項	1,515,376	0.04	1,532,104	0.04
長期投資及基金	0	-	64,567	-
長期投資	0	-	0	-
作業基金	0	-	0	-
特種基金	0	-	64,567	-
學生就學補助基金	0	-	0	-
固定資產	3,117,844,184	90.59	2,664,474,843	78.87
土地	243,079,924	7.06	225,257,766	6.66
土地改良物	15,580,171	0.45	15,580,171	0.46
建築物	1,987,707,002	57.75	1,171,911,245	34.69
機械儀器及設備	575,936,098	16.73	527,013,844	15.60
圖書及博物	53,871,432	1.56	47,255,944	1.39
其他設備	131,205,829	3.81	117,357,688	3.47
預付土地、工程及設備款	110,463,728	3.20	560,098,185	16.58
租賃資產	0	-	0	-
其他資產	1,600,995	0.04	0	-
遞延費用	0	-	0	-
存出保證金	1,600,995	0.04	0	-
資產合計	3,441,413,439	100.00	3,377,895,829	100.00
負債	589,146,648	17.11	590,709,582	17.48
流動負債	73,342,844	2.13	58,473,869	1.73
短期銀行借款	0	-	0	-
應付款項	39,007,200	1.13	27,887,346	0.82
預收款項	30,423,941	0.88	26,384,993	0.78
代收款項	3,911,703	0.11	4,201,530	0.12
其他借款	0	-	0	-
長期負債	515,803,804	14.98	532,235,713	15.75
長期銀行借款	495,056,717	14.38	517,388,221	15.31
長期應付款項	0	-	0	-
應付退休金	2,677,426	0.07	2,627,245	0.07
存入保證金	18,069,661	0.52	12,220,247	0.36
權益基金及餘絀	2,852,266,791	82.88	2,787,186,247	82.51
權益基金	2,664,474,843	77.42	1,867,355,388	55.28
指定用途權益基金	0	-	0	-
未指定用途權益基金	2,664,474,843	77.42	1,867,355,388	55.28
餘絀	187,791,948	5.45	919,830,859	27.23
累積餘絀	122,711,404	3.56	793,284,088	23.48
本期餘絀	65,080,544	1.89	126,546,771	3.74
負債、權益基金及餘絀合計	3,441,413,439	100.00	3,377,895,829	100.00

附件七

吳鳳技術學院

編號：203-2

收 支 餘 絀 表

單位：元

項 目	94 學 年	經常收入%	93 學 年	經常收入%
經常門收入	795,391,468	100.00	827,541,286	100.00
學雜費收入	628,031,518	78.95	659,189,478	79.65
推廣教育收入	9,202,960	1.15	5,645,967	0.68
建教合作收入	33,891,576	4.26	26,025,612	3.14
其他教學活動收入	0	-	0	-
補助及捐贈收入	76,148,300	9.57	78,464,522	9.48
作業收益	0	-	0	-
財務收入	6,949,502	0.87	10,346,306	1.25
其他收入	41,167,612	5.17	47,869,401	5.78
經常門支出	730,310,924	91.81	700,994,515	84.70
董事會支出	1,693,135	0.21	1,332,428	0.16
行政管理支出	113,517,687	14.27	110,433,177	13.34
教學研究及訓輔支出	532,839,115	66.99	505,065,117	61.03
獎助學金支出	22,900,727	2.87	33,087,626	3.99
推廣教育及其他教學支出	5,952,174	0.74	5,048,506	0.61
建教合作支出	31,617,117	3.97	20,238,861	2.44
作業損失	0	-	0	-
財務支出	12,710,820	1.59	8,146,735	0.98
其他支出	9,080,149	1.14	17,642,065	2.13
本期餘絀	65,080,544	8.18	126,546,771	15.29

附件七

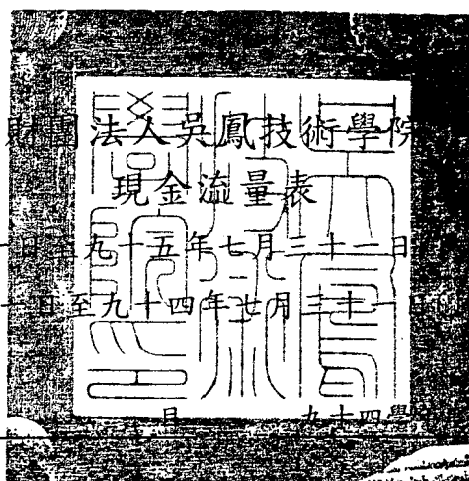

民國九十四年八月一日至九十五年七月三十一日(民國九十四學年度)
及民國九十三年八月一日至九十四年七月三十一日(民國九十三年學年度)

單位：新台幣元

項	九十四學年度	九十三學年度
營運活動之現金流量：		
本學年度餘絀	65,080,544	126,546,771
加：不產生現金流出之支出	44,489,947	50,478,397
流動資產調整項目淨減少(增加)數	1,440,026	2,096,312
流動負債調整項目淨增加(減少)數	(3,576,668)	4,390,381
營運活動之淨現金流入(流出)	107,433,849	183,511,861
投資活動之現金流量：		
購置固定資產付現數	(479,073,637)	(556,301,028)
支付存出保證金付現數	(1,600,995)	0
投資活動之淨現金流入(流出)	(480,674,632)	(556,301,028)
融資活動之現金流量：		
舉借長期借款收現數	0	200,000,000
增加代收款項收現數	91,130,257	79,998,006
收取存入保證金收現數	13,493,911	23,936,906
減少代收款項付現數	(91,420,084)	(78,086,684)
退回存入保證金付現數	(7,644,497)	(21,804,215)
償還長期銀行借款付現數	(22,331,504)	(22,455,526)
融資活動之淨現金流入(流出)	(16,771,917)	181,588,487
本學年度淨現金流入(流出)	(390,012,700)	(191,200,680)
加：投資及基金減少(增加)數	64,567	330,008
加：學年初現金餘額	708,624,151	899,494,823
學年末現金餘額	318,676,018	708,624,151

後附之附註係本財務報表之一部分

(請參閱南台聯合會計師事務所九十五年十月三日會計師查核報告)

董事長：



校長：



主辦會計：



製表：



附件七

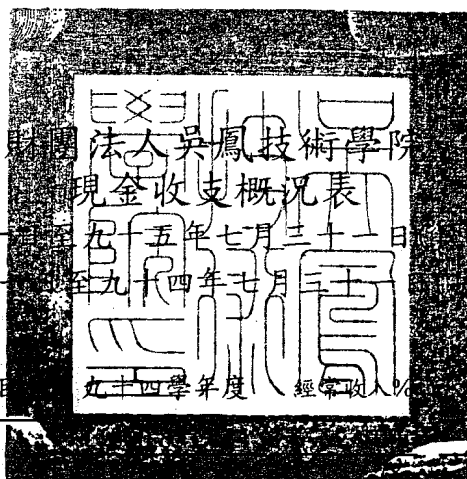

民國九十四年八月一日至九十五年七月三十一日 (民國九十四學年度)
及民國九十三年八月一日至九十四年七月三十一日 (民國九十三年學年度)

單位：新台幣元

項	九十四學年度	經常收入%	九十三年學年度	經常收入%
經常門現金收入	826,177,482	100		
學雜費收入	659,189,478	80		
推廣教育收入	9,202,960	1	5,645,967	1
建教合作收入	33,891,576	4	26,025,612	3
補助及捐贈收入	76,148,300	10	78,464,522	9
財務收入	6,949,502	1	10,346,306	1
其他收入	41,167,612	5	47,869,401	6
應收預收項目調整增加(減少)數	5,462,246	1	(1,363,804)	-
經常門現金支出	693,419,865	86	642,665,621	78
董事會支出	1,693,135	1	1,332,428	-
行政管理支出	113,517,687	14	110,433,177	13
教學研究及訓導支出	532,839,115	67	505,065,117	61
獎助學金支出	22,900,727	3	33,087,626	4
推廣教育及其他教學支出	5,952,174	1	5,048,506	1
建教合作支出	31,617,117	4	20,238,861	3
財務支出	12,710,820	2	8,146,735	1
其他支出	9,080,149	1	17,642,065	2
減：不產生現金流出之支出	(44,489,947)	(6)	(50,478,397)	(6)
應付預付項目調整增加(減少)數	7,598,888	(1)	(7,850,497)	(1)
經常門現金餘絀	107,433,849	14	183,511,861	22
購置動產及其他資產現金支出	107,116,546	14	95,946,677	11
機械儀器設備	80,618,789	10	81,007,283	10
圖書博物	6,615,488	1	9,949,580	1
其他設備	18,281,274	3	4,989,814	-
其他資產	1,600,995	-	0	-
扣減不動產支出前現金餘絀	317,303	-	87,565,184	11
購置不動產現金支出	373,558,086	47	460,354,351	56
土地	17,822,158	2	800,000	-
土地改良物	0	-	170,000	-
建築物(含預付工程款)	355,735,928	45	459,384,351	56
本學年度現金餘絀	(373,240,783)	(47)	(372,789,167)	(45)

後附之附註係本財務報表之一部分
(請參閱南台聯合會計師事務所九十五年十月三日會計師查核報告)

董事長：



校長：



主辦會計：



製表：



附件七

吳鳳技術學院

編號：203-3

收入明細表

單位：元

項 目	94 學 年	經常收入%	93 學 年	經常收入%
學雜費收入	628,031,518	78.95	659,189,478	79.65
學費收入	486,744,763	61.19	518,322,491	62.63
雜費收入	112,146,734	14.09	109,718,089	13.25
雜費收入—實習實驗費	10,639,444	1.33	12,744,933	1.54
雜費收入—住宿費	18,500,577	2.32	18,403,965	2.22
推廣教育收入	9,202,960	1.15	5,645,967	0.68
建教合作收入	33,891,576	4.26	26,025,612	3.14
其他教學活動收入	0	-	0	-
補助及捐贈收入	76,148,300	9.57	78,464,522	9.48
政府獎補助收入	76,008,600	9.55	78,464,522	9.48
捐贈收入	139,700	0.01	0	-
作業收益	0	-	0	-
財務收入	6,949,502	0.87	10,346,306	1.25
利息收入	6,949,502	0.87	10,346,306	1.25
投資收益	0	-	0	-
基金收益	0	-	0	-
其他收入	41,167,612	5.17	47,869,401	5.78
退休金撫基金收入	8,908,320	1.11	9,236,183	1.11
試務費收入	6,944,024	0.87	17,106,459	2.06
雜項收入	25,315,268	3.18	21,526,759	2.60
經常收入合計	795,391,468	100.00	827,541,286	100.00

附件七

吳鳳技術學院

編號：203-4

支出明細表

單位：元

項 目	94 學 年	經常支出%	93 學 年	經常支出%
董事會支出	1,693,135	0.23	1,332,428	0.19
人事費	600,143	0.08	548,875	0.07
業務費	371,070	0.05	372,908	0.05
維護及報廢	0	-	0	-
退休撫卹費	79,609	0.01	83,094	0.01
交通費	642,313	0.08	327,551	0.04
行政管理支出	113,517,687	15.54	110,433,177	15.75
人事費	97,934,255	13.40	94,750,050	13.51
業務費	8,649,255	1.18	10,107,219	1.44
維護及報廢	4,373,447	0.59	2,903,074	0.41
退休撫卹費	2,560,730	0.35	2,672,834	0.38
教學研究及訓輔支出	532,839,115	72.96	505,065,117	72.04
人事費	397,222,526	54.39	381,970,749	54.48
業務費	65,783,537	9.00	54,221,094	7.73
維護及報廢	59,205,360	8.10	57,780,321	8.24
退休撫卹費	10,627,692	1.45	11,092,953	1.58
獎助學金支出	22,900,727	3.13	33,087,626	4.72
政府補助獎助學金支出	3,115,140	0.42	3,538,410	0.50
民間捐助獎助學金支出	0	-	0	-
學校自付獎助學金支出	19,785,587	2.70	29,549,216	4.21
推廣教育及其他教學支出	5,952,174	0.81	5,048,506	0.72
人事費	4,302,850	0.58	3,876,829	0.55
業務費	1,587,824	0.21	1,164,397	0.16
維護及報廢	61,500	-	7,280	-
退休撫卹費	0	-	0	-
建教合作支出	31,617,117	4.32	20,238,861	2.88
人事費	12,167,987	1.66	12,023,867	1.71
業務費	19,256,200	2.63	8,178,694	1.16
維護及報廢	192,930	0.02	36,300	-
作業損失	0	-	0	-
財務支出	12,710,820	1.74	8,146,735	1.16
利息費用	12,710,820	1.74	8,146,735	1.16
投資損失	0	-	0	-
其他支出	9,080,149	1.24	17,642,065	2.51
試務費用支出	7,550,074	1.03	17,642,065	2.51
雜項支出	1,530,075	0.20	0	-
經常支出合計	730,310,924	100.00	700,994,515	100.00

吳鳳技術學院

九十五學年度第一學期經費稽核委員會第二次會議簽到單

會議名稱：九十五學年度第一學期經費稽核委員會第二次會議

時間：九十六年元月十六日（星期二）中午十二時十分正

地點：本校文鴻樓一樓 會議室

主席：張崑貞

記錄：廖志超

列席：

人事室：張崑貞 會計室：劉秀琴

總務處：鍾佳洲 周世一 游秀英

出席：

委員：

委員：

委員：邱淑媛

委員：林秋娟

委員：茹金名

委員：林慈輝

委員：任玉琳

委員：

吳鳳技術學院

九十五學年度第一學期經費稽核委員會會議紀錄

會議名稱：九十五學年度第一學期經費稽核委員會第二次會議
時間：九十六年元月十六日（星期二）中午十二時十分正
地點：文鴻樓一樓 會議室
主席：廖主任委員俊杰
列席：張凱貞代、劉秀琴、盧維新、簡鼎立、游秀美
出席：邱淑暖、林秋娟、蘇銘宏、林冠群、汪玉銘
 盧美貴請假、李永振請假、何銘子請假
記錄：廖志超

壹、主席致詞：略

貳、宣讀上次會議紀錄：

附件四表頭更改為 95 年度訓輔經費執行成效表，其餘紀錄確認無誤。

參、報告事項：

會計室：

- 一、會計師查核報告書，因是由會計師製表給學校，數量不足發給各委員，所以以傳閱之方式，請見諒。
- 二、94 學年度會計師查核報告表已上網登錄，各委員如需事前查閱時，請上學校網站首頁查閱，謝謝。

總務處：

- 一、95 年度教育部獎補助本校整體發展經費之補助款為 16,433,921 元，績效型獎助款為 17,699,361 元，本校提撥配合款為 4,472,758 元（佔上述獎補助經費的 13.1%，符合教育部規定之至少 10% 以上），故 95 年度本校整體發展經費共 38,606,040 元，其中資本門經費依規定佔 60%，即 23,177,658 元；經常門經費佔 40%，即 15,428,382 元。
- 二、95 年度教育部獎補助本校整體發展經費案，已於 95 年 12 月 31 日前執行完畢。承辦單位（總務處）依規定提供下列資料供本委員會審閱。
 - （一）95 年度教育部獎補助整體發展經費執行核銷清冊。
 - （二）95 年度整體發展經費專責小組會議紀錄。
 - （三）95 年度整體發展經費設備採購公開招標紀錄。
 - （四）修正前、後之整體發展經費支用計畫書。

肆、審議事項：

提案一：總務處

案由：95年度教育部獎補助整體發展資本門經費執行成效，提請審議。

說明：1. 95年度教育部獎補助整體發展資本門經費共23,177,658元，業已由本校整體發展經費專責小組會議通過各單位經費分配案（含後續標餘款分配案），並已於95年12月27日前完成設備採購案及驗收程序。（如總務處報告案的資料）。

2. 各單位資本門經費執行情形如附件一。

決議：通過。

提案二：人事室：

案由：九十五年度教育部獎補助整體發展經常門執行成效，提請審議。

說明：1. 九十五年度經常門總經費為15,428,245元，各項經費比例如下：

(1) 獎助新聘、現有教師之薪資：7,390,129元，佔47.9%。

(2) 改善師資素質與結構：1,835,961元，佔11.9%。

(3) 提昇學術研究與專業技術：5,585,025元，佔36.2%。

(4) 行政人員相關業務研習及進修：617,130元，佔4%。

2. 九十五年度經常門經費執行核銷金額計15,428,382元，多支137元由本校自籌款支出，執行經費支用情形、比例如附件二。

決議：准予備查。

伍、臨時動議：無

陸、散會：十二時三十五分。

附件一

95 年度各單位整體發展經費執行狀況表

單位	分配經費(元)	執行經費(元)	執行狀況	備註
電子工程系	1,618,340	1,881,103	已執行完畢	標餘款經費增列 357,150 元
機械工程系	2,022,925	2,016,800	已執行完畢	
電機工程系	2,022,925	1,972,400	已執行完畢	
化工工程系	1,618,340	1,928,190	已執行完畢	標餘款經費增列 427,500 元
資訊管理系	809,170	1,335,726	已執行完畢	標餘款經費增列 598,376 元
國際企業管理系	809,170	798,920	已執行完畢	
應用英語系	809,170	713,664	已執行完畢	
應用日語系	809,170	724,716	已執行完畢	
消防學系	809,170	711,612	已執行完畢	
財務金融系	809,170	808,948	已執行完畢	
資訊工程系	1,618,340	1456,200	已執行完畢	
電子商務系	809,170	809,170	已執行完畢	
幼兒保育系	809,170	809,157	已執行完畢	
保全管理系	809,170	675,000	已執行完畢	
運動健康與休閒系	809,170	690,400	已執行完畢	
光機電暨材料研究所	1,213,755	981,000	已執行完畢	
體育室	809,170	773,000	已執行完畢	
共同教學暨通識教育中心	1,213,755	1,219,217	已執行完畢	語言中心經費 併入通識中心
訓輔設備	485,604	444,925	已執行完畢	
圖書館	2,427,510	2,427,510	已執行完畢	
總計	23,142,364	23,177,658		

附件二

95年度經常門經費支用情形一覽表

96.01.12

項目	佔經常門經費之比例			已執行核銷		獎助人 次(案)	內容說明 (分配原則、審查機制說明)
	細目	金額	比例	金額	比例		
一、獎助新聘、現有教師之薪資	新聘教師	7,390,129	47.90%	3,710,070	47.94%	8	吳鳳技術學院教職員工敘薪辦法
	現有教師			3,686,650		24	
	小計	7,390,129	47.90%	7,396,720	47.94%	32	
二、改善師資素質與結構	進修	1,535,961	9.96%	1,574,318	10.20%	28	吳鳳技術學院教師進修辦法
	升等送審	300,000	1.94%	162,000	1.05%	18	吳鳳技術學院教師聘任及升等審查辦法
	小計	1,835,961	11.90%	1,736,318	11.25%	46	
三、提昇學術研究與專業技術	研究	700,000	4.54%	660,000	4.28%	50	吳鳳技術學院產學合作專案研究實施要點
	學術研習	1,200,000	7.78%	1,853,241	12.01%	163	1.吳鳳技術學院教師發表學術論文獎勵要點 2.吳鳳技術學院國內外出差旅費標準執行要點
	技術證照研習	500,000	3.24%				
	著作	1,000,000	6.48%	1,975,400	12.80%	101	1.吳鳳技術學院教師發表學術論文獎勵要點 2.吳鳳技術學院師生創作發明獎勵執行要點
	師生創作	185,025	1.20%				
	改進教學	1,000,000	6.48%	906,251	5.87%	17	吳鳳技術學院學術研討會、教學研習會申請要點
	編纂教材	500,000	3.24%	110,000	0.71%	11	吳鳳技術學院教師編纂教材、製作教具獎勵要點
	製作教具	500,000	3.24%	180,000	1.17%	9	
小計	5,585,025	36.20%	5,684,892	36.85%	351		
四、行政人員相關業務研習及進修(占經常門經費5%以內)	研習	617,130	4.00%	306,452	3.96%	7	1.吳鳳技術學院國內外出差旅費標準執行要點
	進修			304,000		44	2.吳鳳技術學院職工進修要點
	小計	617,130	4.00%	610,452	3.96%	51	
總計		15,428,245	100.00%	15,428,382	100.00%	480	

多支 137元 由本校自籌款支出